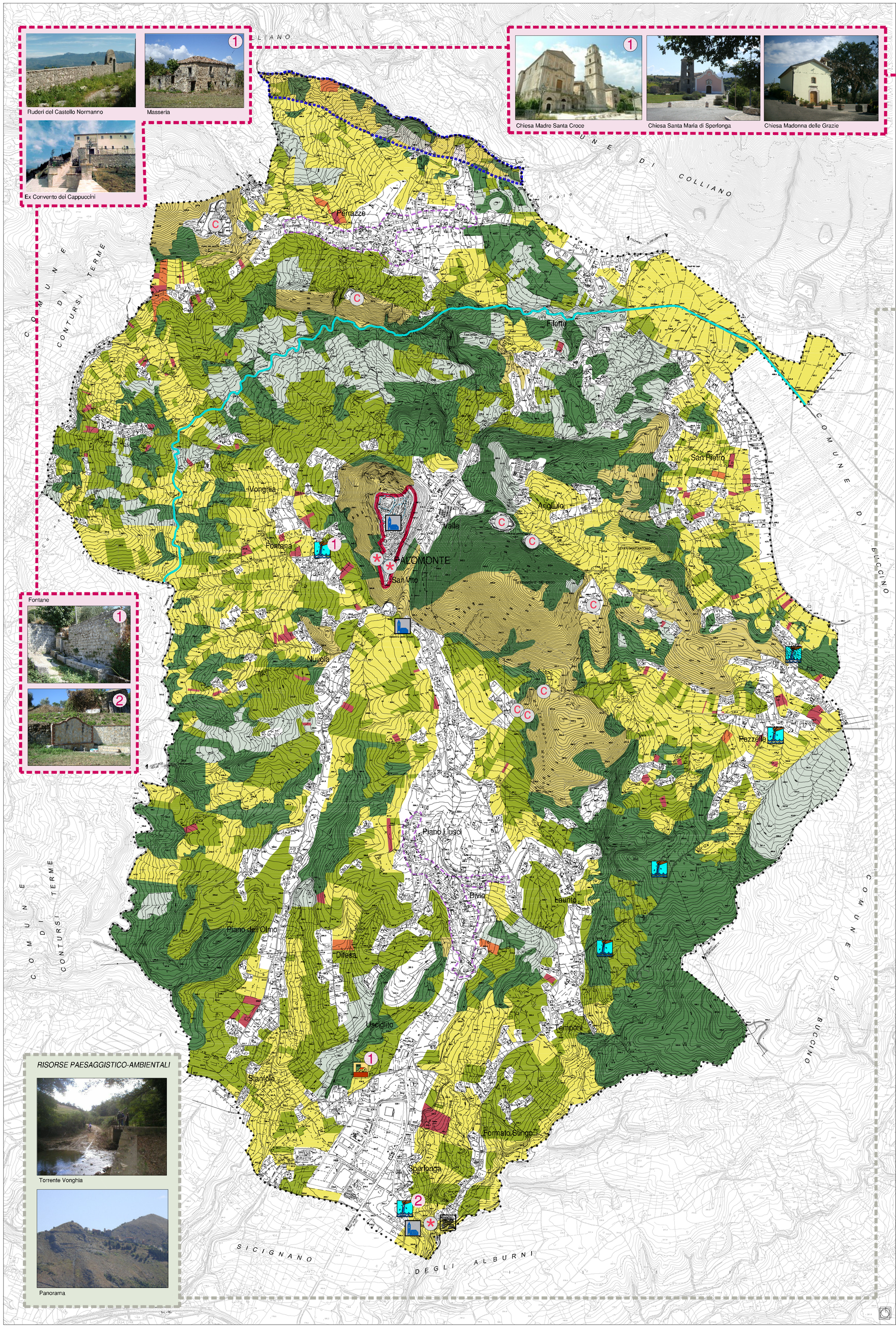

LEGENDA

Limite territorio comunale

RISORSE STORICO-CULTURALI

- Perimetrazione centro storico P.di R. approvato con delibera di C.C. del 23/09/2010
- Perimetrazione centro abitato D.P.n°27 del 16/5/2008 ai sensi della L.R.n°17/1982 e della L.R.n°16/2004
- Perimetrazione edifici di interesse ambientale - storico e culturale Deliberazione di C.C. n°15 del 13 / 03 / 2001
- Edificio di interesse storico-artistico
- Chiesa
- Area di interesse archeologico
- Fontana
- Masseria

RISORSE PAESAGGISTICO-AMBIENTALI

- Torrente Vonghia
- Limite area SIC - Sito di Importanza Comunitaria - IT8050020 - "Massiccio del Monte Eremita"
- Limite area ZPS - Zone di Protezione Speciale - IT8050020 - "Massiccio del Monte Eremita"

RISORSE AGRO-SILVO-PASTORALI

LE CARATTERISTICHE RURALI

USO AGRICOLO DEL SUOLO

USO NATURALISTICO O SILVO PASTORALE
- PRATI PERMANENTI, PRATI PASCOLI E PASCOLI
- SUPERFICI BOSCATE
- AREE CON VEGETAZIONE RADA (Tara > 50%)

USO AGRICOLO ESTENSIVO
- OLIVETI
- VIGNETI
- FRUTTETI E FRUTTI MINORI
- SEMINATIVI

AREE SOTTRATTE ALL'USO AGRICOLO
- AREE DI CAVA
- AREE URBANIZZATE

COMUNE di PALOMONTE (Sa)

oggetto: PIANO URBANISTICO COMUNALE (PUC)

(L.R. 16 del 22/12/2004 e s.m.i. - Regolamento di Attuazione n° 5 del 04/08/2011 - BURC n° 53 dell' 08/08/ 2011)

fase: PIANO STRUTTURALE DEL PUC

(a tempo indeterminato ex art.9, del Regolamento)

Approvato con Delibera di C.C.n. 12 del 31.05.2013

IL SINDACO
(dr.Pietro Caporale)

1:25000 1:10000 1:5000 (a) (b) 1:2000 (1) (2) (3)

Palomonte - Perrazze

Bivio - Sperlonga

Carnari - O - - E - Pezzelle

- N -
- S -

(Q) *QUADRO CONOSCITIVO*
- QC1 - *Quadro normativo e di pianificazione*
- QC2 - *Quadro ambientale*
- QC3 - *Quadro strutturale economico e sociale*
- QC4 - *Quadro strutturale morfologico*

(P) *QUADRO PROGETTUALE*
- P1 - *Trasformabilità del Territorio*
- P2 - *Classificazione delle Aree Azzonamento*
- P3 - *Relazione Illustrativa e Norme*
- P4 - *Rapporto Ambientale (VAS)*

TERRITORIO COMUNALE	sigla atto	numero atto
RISORSE DEL TERRITORIO VALORI PAESAGGISTICI E CULTURALI	QC2.04.1	38

PROGETTO URBANISTICO : dr. arch. Pio CASTIELLO (Capogruppo RTP) - dr. arch. Michele Carlucciio, dr. arch. Donato Ficetola, dr. arch. Paola D'Onofrio
STUDIO GEOLOGICO : dr. geol. Antonio Toscano
STUDIO AGRONOMICO : dr. agr. Angelo Iridè
ZONIZZAZIONE ACUSTICA : prof. Gennaro Lepore

Collaboratori Studiocastiello: arch. Pierfrancesco Rossi - arch. Annalisa Ciriello - arch. Raffaele Marra - Luciano Biondi

ing. Francesco Lucibello
(Responsabile dell'Area Tecnica)
(RUP)

dr.Arch. Pio Castiello
(Capogruppo RTP)

2013

RTP

ARCH. PIO CASTIELLO - (Capogruppo Mandatario) - Via Napoli, 216 - Benevento - tel. 0824/315746 - 319991 fax 0824/319991 - Email: piocastiello@studiocastiello.it
(Mandanti) dr.arch. Michele Carlucciio - dr.arch. Donato Ficetola - dr. arch. Paola D'Onofrio - dr. Geol. Antonio Toscano - dr.agr. Angelo Iridè - prof. Gennaro Lepore